الهيأة العليا تشارك في يوم دراسي حول البحث في مجال الإعلام السمعي البصري والرقمي من تنظيم هيأة تقنين الاتصال السمعي البصري والرقمي بفرنسا

17 نوفمبر 2022

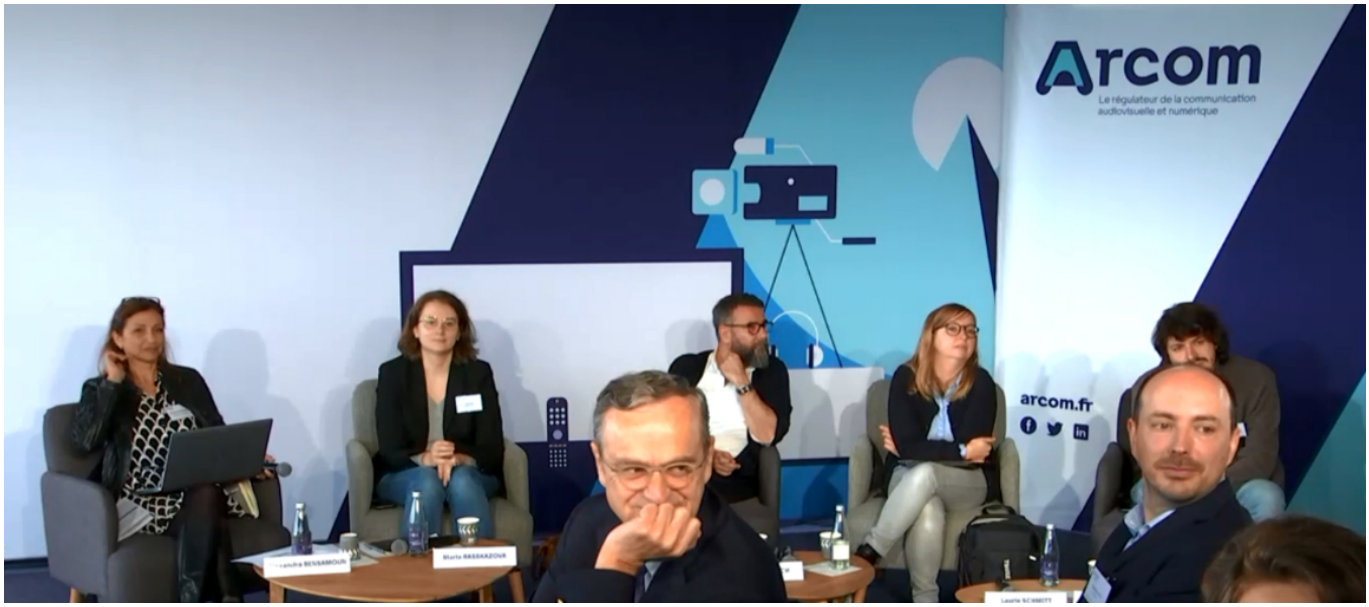

شاركت الهيأة العليا للاتصال السمعي البصري في اليوم الدراسي الأول المنظم يوم 17 نونبر 2022 حضوريا وعن بعد من طرف هيأة تقنين الاتصال السمعي البصري والرقمي بفرنسا، بهدف تمكين الباحثين في مجال العلوم الإنسانية والاجتماعية من تقديم أعمالهم حول الإعلام السمعي البصري والرقمي ومناقشتها مع ثلة من الخبراء.

يأتي هذا اللقاء الذي تابع أشغاله عن بعد عدد من أطر الهيأة العليا، كثمرة لإعلان المساهمة الموجه للمجتمع العلمي، والذي نشرته هيأة التقنين الفرنسية شهر يناير 2022، وذلك من أجل انتقاء أعمال الباحثين التي تتطرق للمواضيع ذات الصلة بمهامها وتنظيم أول يوم دراسي لها.

شارك في هذا اللقاء سائر المشاركين ممن تم قبولهم وأعضاء مجلس هيأة التقنين الفرنسية رفقة لجنتها العلمية، وتوزعت أشغاله على عدة جلسات تطرقت لإشكاليات مختلفة، مثل التطورات الاقتصادية للإعلام والتحول الرقمي لوسائل الإعلام الكلاسيكية، فضلا عن رهانات التماسك الاجتماعي وتمثيل المجتمع في الإعلام في الزمن الرقمي، وكذا مستلزمات تقنين المنصات الرقمية وشبكات

التواصل الاجتماعي.

روابط
https://www.haca.ma/ar/javascript%3A%3B [1]