الهيأة العليا للاتصال السمعي البصري تشارك في الجمع العام للشبكة الايبرو-أمريكية لتقنين القطاع السمعي البصري

24 نوفمبر 2022

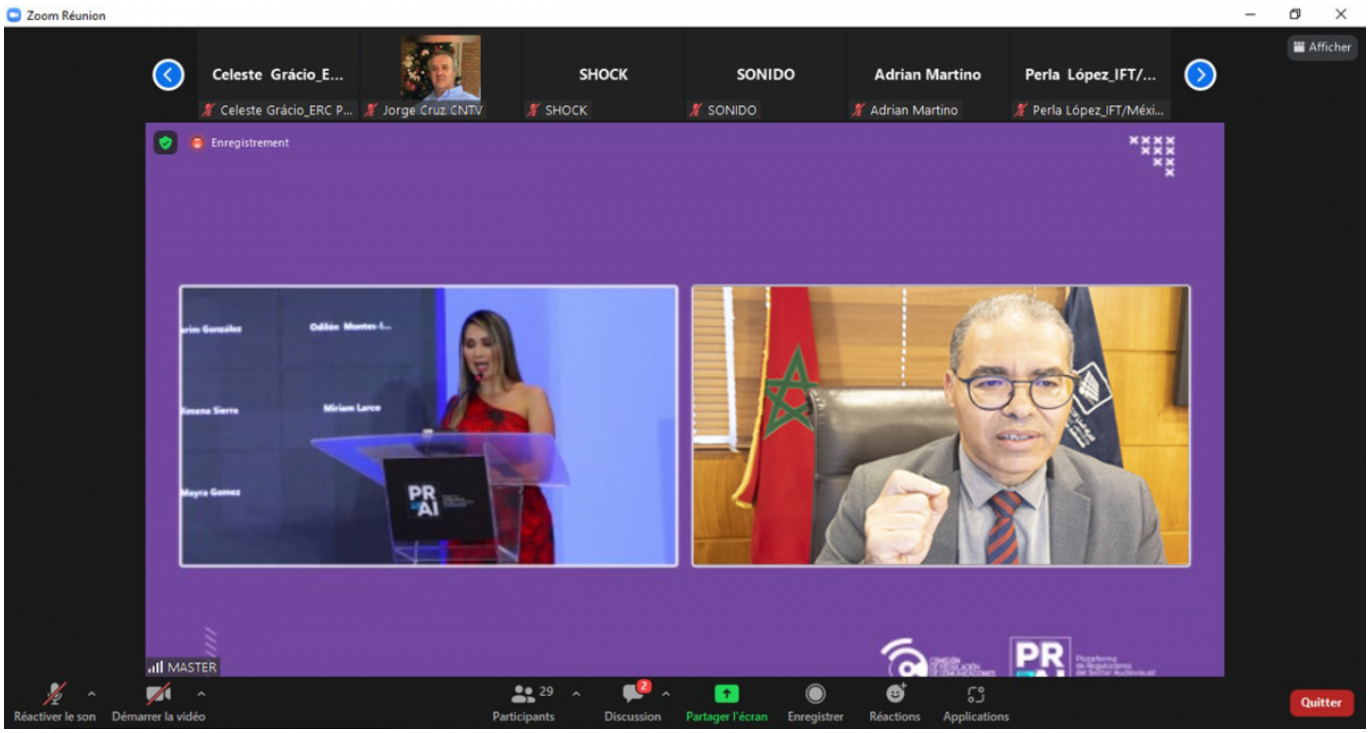

شاركت الهيأة العليا للاتصال السمعي البصري، يومي 24 و25 نونبر 2022 عن بعد، في الجمع العام للشبكة الإيبرو-أمريكية لتقنين القطاع السمعي البصري الذي نظمته لجنة تقنين الاتصالات بجمهورية كولومبيا (CRC).

حضر هذا الاجتماع عن الهيأة العليا كل من السادة بنعيسى عسلون، المدير العام، وأمين عزيمان مدير التعاون الدولي، وخلال مداخلته أمام المؤسسات الأعضاء، أكد السيد بنعيسى عسلون تشبث الهيأة العليا بالعمل في الشبكة الإيبيرو-أمريكية واستعدادها التام للاستمرار، بصفتها رئيسة الشبكة الإفريقية لهيئات التقنين (RIARC) للفترة 2022-24، في تقوية دينامية التعاون والتقارب بين الشبكتين التي أُطلقت سنة 2017.

كما ذكَّر السيد بنعيسى عسلون بانخراط الهيأة العليا في مجموعة العمل الخاصة ب" التربية على الإعلام والمعلومة" وكذا تلك الخاصة ب "تعزيز المساواة بين الجنسين ومحاربة الصور النمطية للمرأة"، مشيرا إلى أهمية تبادل التجارب والمعلومات بين مؤسسات التقنين

الإفريقية والجنوب أمريكية نظرا لتشابه السياقات وتقارب الرهانات في مجال تقنين القطاع السمعي البصري في القارتين ولاسيما في موضوع تقنين المنصات الرقمية العالمية الذي يشكل محورا هاما للتعاون بين الشبكتين في المستقبل.

شهد هذا الاجتماع الإعلان الرسمي عن تولي المجلس السمعي البصري الكطالوني (CAC) رئاسة الشبكة للفترة 2022-24، وكذا تولي كل من هيئات تقنين جمهورية الشيلي (CNTV)، وكولومبيا (CRC)، منصب نيابة الرئاسة لنفس الفترة. كما عرف هذا الاجتماع مصادقة الأعضاء بالإجماع على عضوية المجلس السمعي البصري لإقليم فالنسيا بإسبانيا (CACV).

أُحدثت الشبكة الابيرو-أمريكية لهيئات تقنين القطاع السمعي البصري سنة 2010 لتعزيز تبادل المعلومات والتجارب بين هيئات التقنين بأمريكا الوسطى والجنوبية وشبه الجزيرة الإيبِيرِيّة، وتعتبر الهيأة العليا عضوا ملاحظا بها منذ سنة 2014.

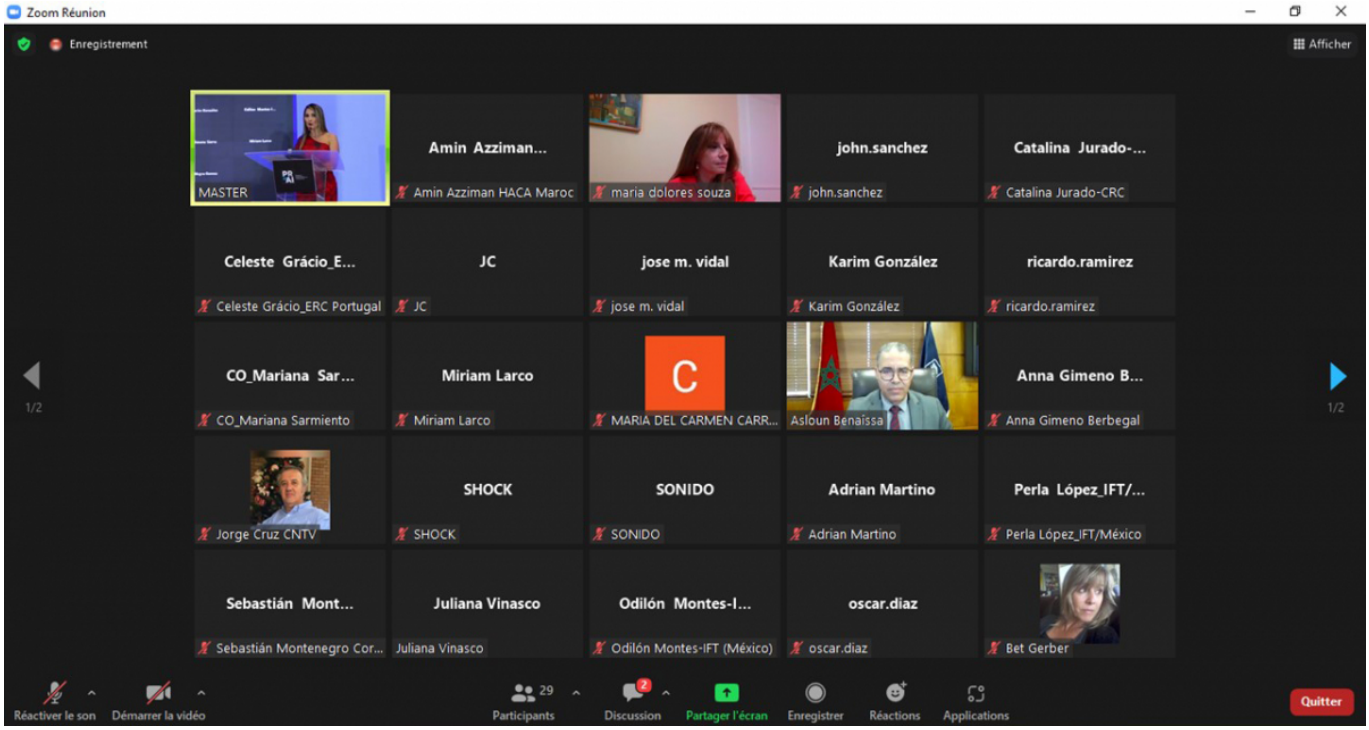

روابط
https://www.haca.ma/ar/javascript%3A%3B [1]