أجرى أعضاء المجلس الأعلى للاتصال السمعي البصري يوم 27 نونبر 2023، في إطار برنامج الزيارات الميدانية، زيارة إلى مقر هيت راديو بالرباط وكان لهم لقاء بالسيد يونس بومهدي، الرئيس المدير العام، وأعضاء هيئة التحرير والطاقم الإداري والتقني

27 نوفمبر 2023

HIT RADIO

HIT RADIO
BIENVENUE
مرحبا
Ahla W Sahla
VALKOMMEN
WELCOME
BENVENUTO
MAR7BA

BIENVENUE
VALKOMMEN
WELCOME
MAR7BA
Ahla W Sahla

BIENVENUE
VALKOMMEN
WELCOME
MAR7BA
Ahla W Sahla

BIENVENUE
مرحبا
Ahla W Sahla
VALKOMMEN
BENVENUTO
WELCOME

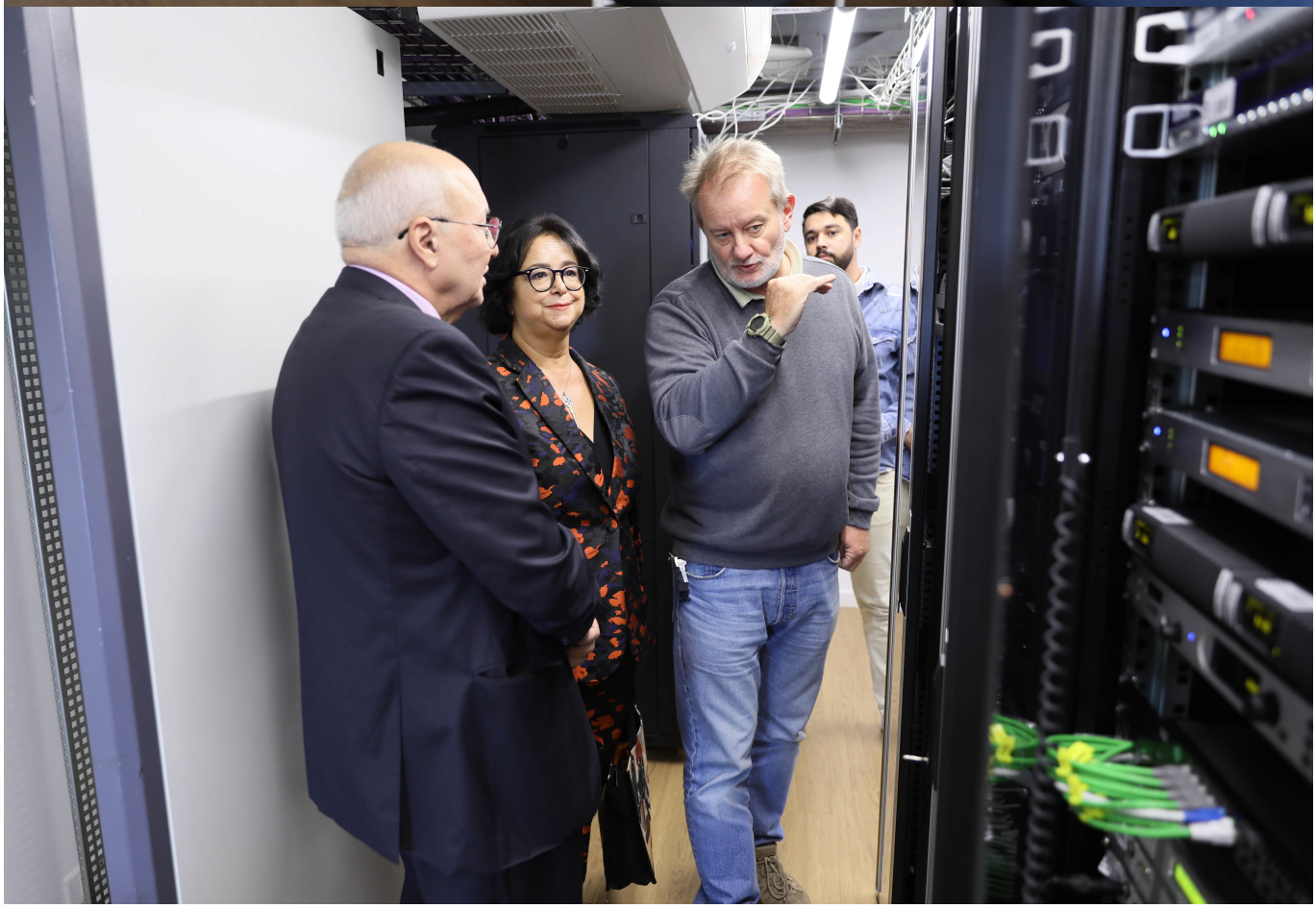

MAR7BA
Ahla W Sahla
BIENVENUE
WELCOME
BENVENUTO
HIT RADIO
Nos enjeux de développement

BIENVENUE
Ahla W Sahla
MAR7BA
مرحبا
BENVENUTO
DEVELOPPEMENT
PROD IMAGE

أجرى أعضاء المجلس الأعلى للاتصال السمعي البصري يوم 27 نونبر 2023، في إطار برنامج الزيارات الميدانية، زيارة إلى مقر هيت راديو بالرباط وكان لهم لقاء بالسيد يونس بومهدي، الرئيس المدير العام، وأعضاء هيئة التحرير والطاقم الإداري والتقني.

روابط
https://www.haca.ma/ar/javascript%3A%3B [1]