المغرب - بلجيكا تعزيز التعاون بين الهيئة العليا للاتصال السمعي البصري والمجلس الأعلى للسمعي البصري لفيدرالية والونيا - بروكسيل

11 أبريل 2025

CSA
CONSEIL
SUPÉRIEUR
DE L'AUDIOVISUEL

CSA

CAC
Mdp :Welcome2C@c

HACA Media Solutions

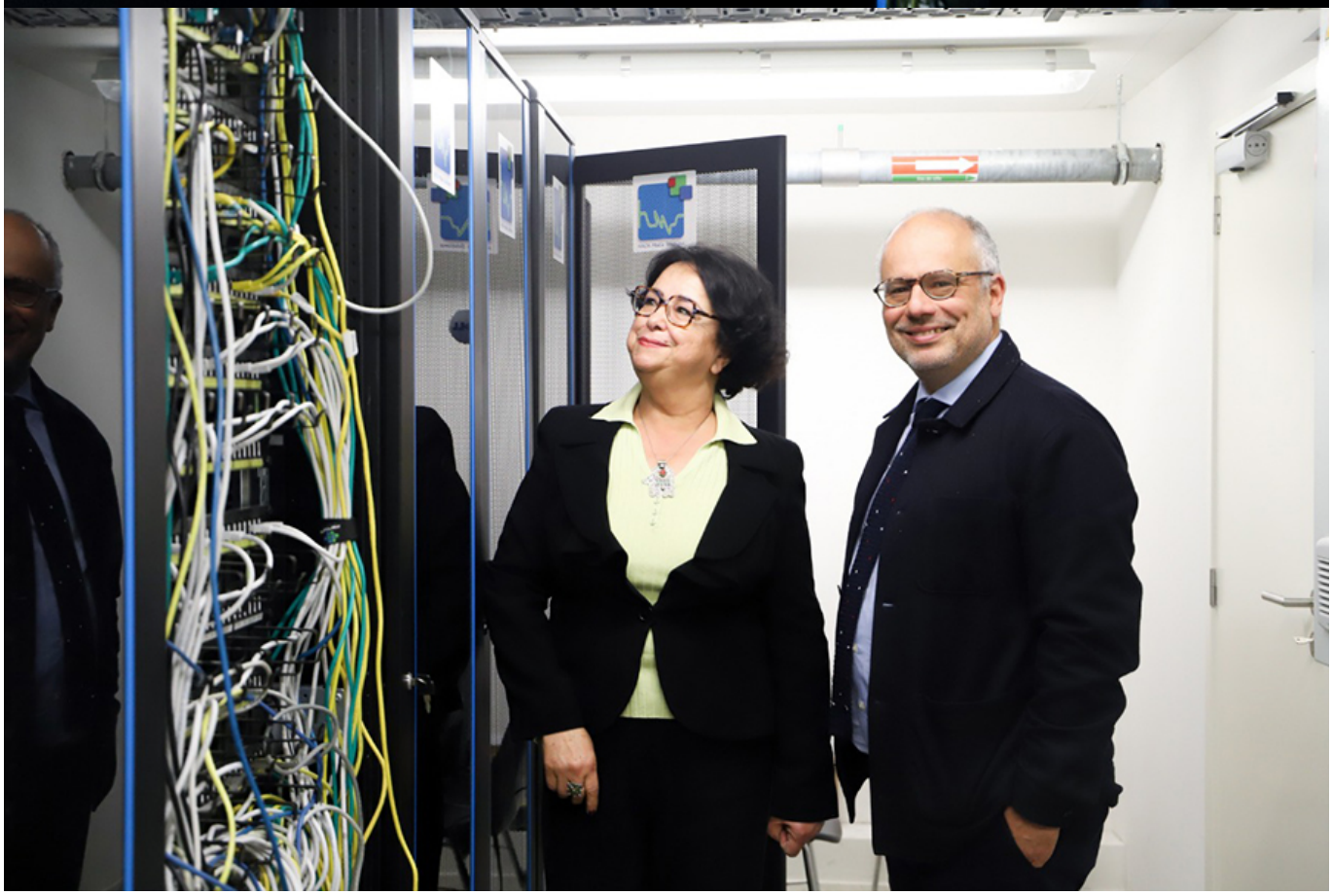

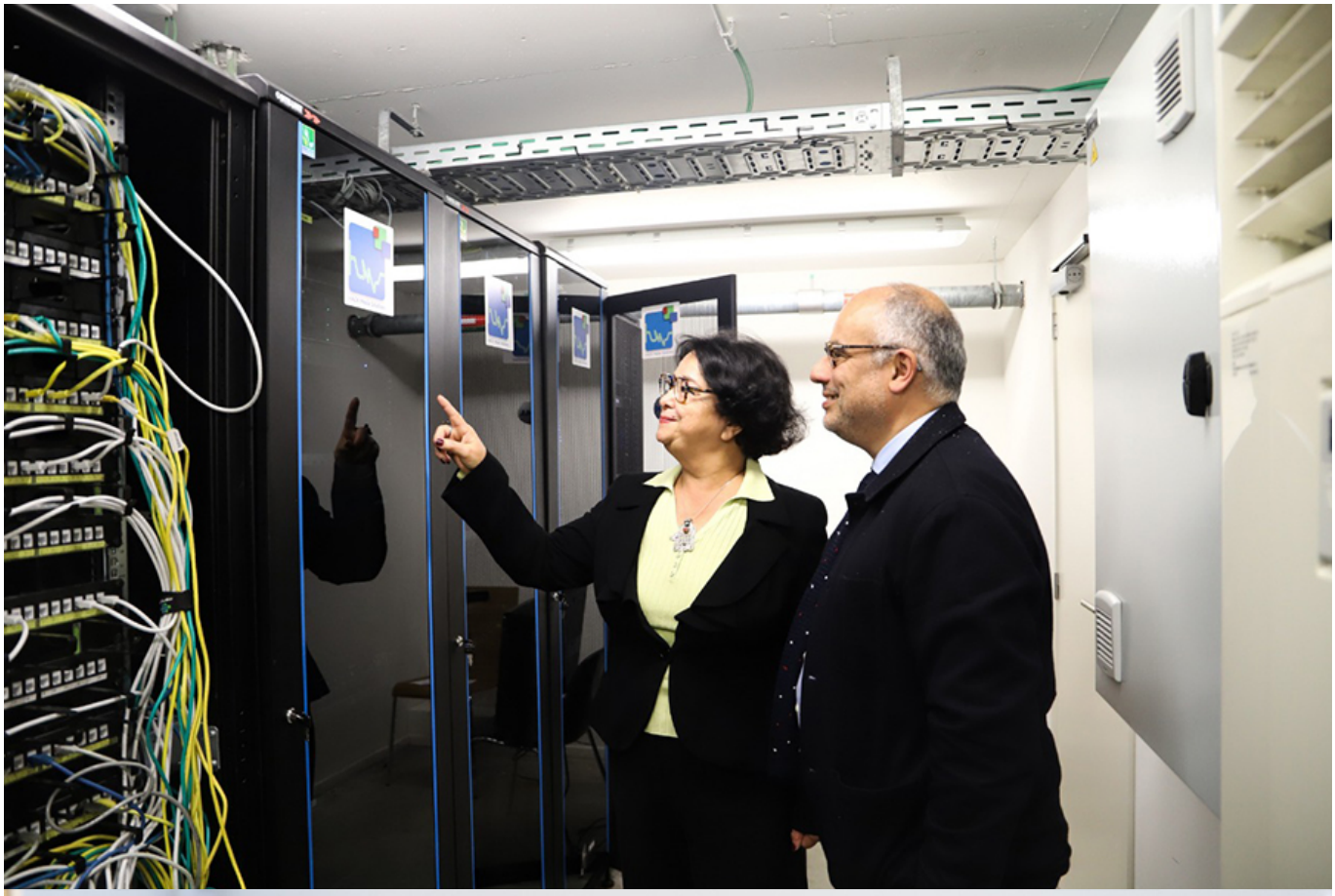

في إطار اليقظة المهنية والانفتاح على تجارب أخرى لتقنين الإعلام، نظمت الهيئة العليا للاتصال السمعي البصري من 09 إلى 11 أبريل 2025، زيارة عمل لأعضاء المجلس الأعلى للاتصال السمعي البصري لدى المجلس الأعلى للسمعي البصري لفيدرالية والونيا –

بروكسيل.
أتاح برنامج هذه الزيارة للوفد المغربي حضور سلسلة من العروض حول أثر التطورات التكنولوجية على التقنين، تنامي حضور عمالقة المنصات الرقمية في سوق الخبر وثورة الممارسات الإعلامية لمختلف فئات الجمهور. كما تم أيضا بهذه المناسبة، طرح قضايا تعزيز حضور الإنتاجات الوطنية على خدمات الفيديو حسب الطلب وخدمات البث المسترسل على الأنترنيت، الانتقال الرقمي لهيئات التقنين، حماية الناشئة ضد المضامين الإباحية، بالإضافة إلى موضوع التأطير التقنيني لعمل ما بات يعرف بالمؤثرين. كما كانت المقاربات الجديدة في مجال الدراية الإعلامية والرقمية موضوع لقاء خاص عقد مع مسؤولي المجلس الأعلى للتربية على الإعلام لفيدرالية والونيا – بروكسيل.
كما حضر أعضاء المجلس الأعلى للاتصال السمعي البصري، مرفوقين برئيسة الهيئة العليا والمدير العام، جلسة عامة لهيئة الترخيص والمراقبة التابعة للمجلس الأعلى للسمعي البصري لفيدرالية والونيا – بروكسيل. يذكر أن الهيئة العليا للاتصال السمعي البصري والمجلس الأعلى للسمعي البصري لفيدرالية والونيا – بروكسيل، وبارتكازهما على تقارب رؤاهما بشأن أسس التقنين المستقل للإعلام ومهامه الكبرى، نجحا في إرساء، منذ سنوات عدة، إطار تعاون حيوي ومفيد للطرفين.
في ختام زيارة العمل والاطلاع هذه، اتفقت السيدة لطيفة أخرباش، رئيسة الهيئة العليا، والسيد كريم إيبوركي، رئيس المجلس الأعلى للسمعي البصري لفيدرالية والونيا – بروكسيل، على توجيه تبادلهما وتعاونهما نحو نتائج ملموسة وأهداف عملية لصالح المواطنين مستخدمي وسائل الإعلام في البلدين. كما عبرا عن ذات الاهتمام بتطوير مشاوراتهما وعملهما داخل الشبكات الدولية التي تجمعهما على غرار الشبكة الفرنكفونية لهيئات تقنين الإعلام.

روابط
https://www.haca.ma/ar/javascript%3A%3B [1]