-A [1] +A [1]

Al Aoula Satellitaire

Fiche technique [2]

Fiche technique

Dénomination du service : Al Aoula Satellitaire

Éditeur du service : Société Nationale de Radiodiffusion et de Télévision (SNRT).

Caractéristiques du service : Télévision internationale généraliste.

Caractéristiques générales de la programmation : Propose une programmation à destination d'auditoires étrangers et des marocains résidants à l'étranger, et consiste essentiellement en une reprise intégrale et simultanée du service de télévision de la première chaîne, diffusé sur le territoire national.

Zones géographiques desservies : Zones couvertes par les satellites HotBird, Astra, BADR 3 et Arabsat.

Durée d'émission : 24 / 24 heures.

Carte de diffusion

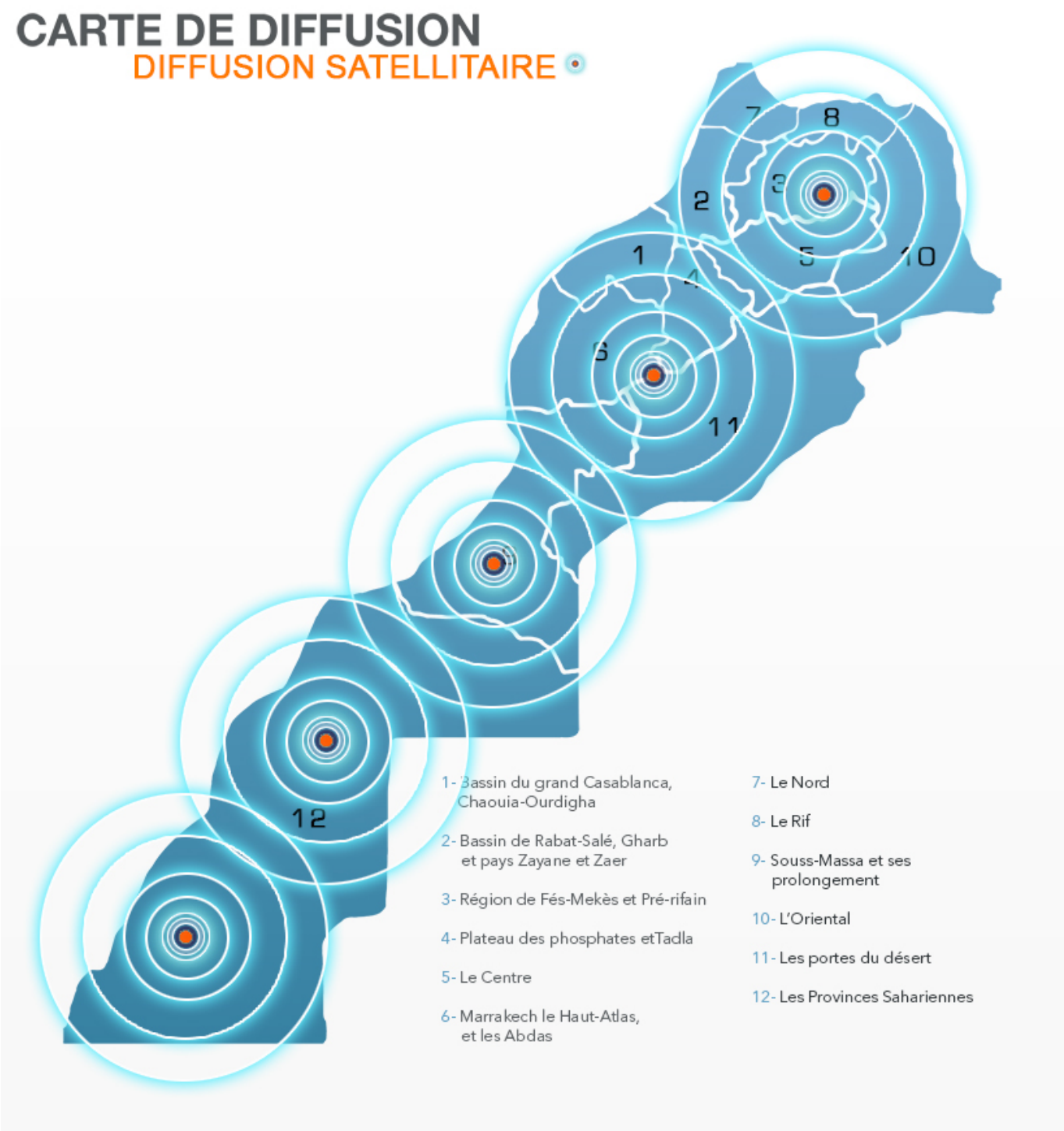

Contact

Société Nationale de Radiodiffusion et de Télévision (SNRT).

Président Directeur Général : M. Faiçal LARAICHI

Directeur Général : M. Mohamed AYAD

Adresse : 1, Rue el Brihi B.P. 1042 Rabat

Téléphone : 05 37 70 43 46

Fax : 05 37 76 68 99

Web : http://www.snrt.ma

Liens
[1] https://www.haca.ma/fr/javascript%3A%3B [2] https://www.haca.ma/sites/default/files/upload/documents/alaoula.pdf