Dans le cadre du programme des visites de terrain, les membres du Conseil Supérieur de la Communication Audiovisuelle ont effectué du 07 au 09 juillet 2021 une visite à la Radio régionale d'Agadir de la SNRT et rencontré les responsables, les membres de l

09 juil 2021

وزارة الاتصال
الإذاعة والتلفزة الجهوية

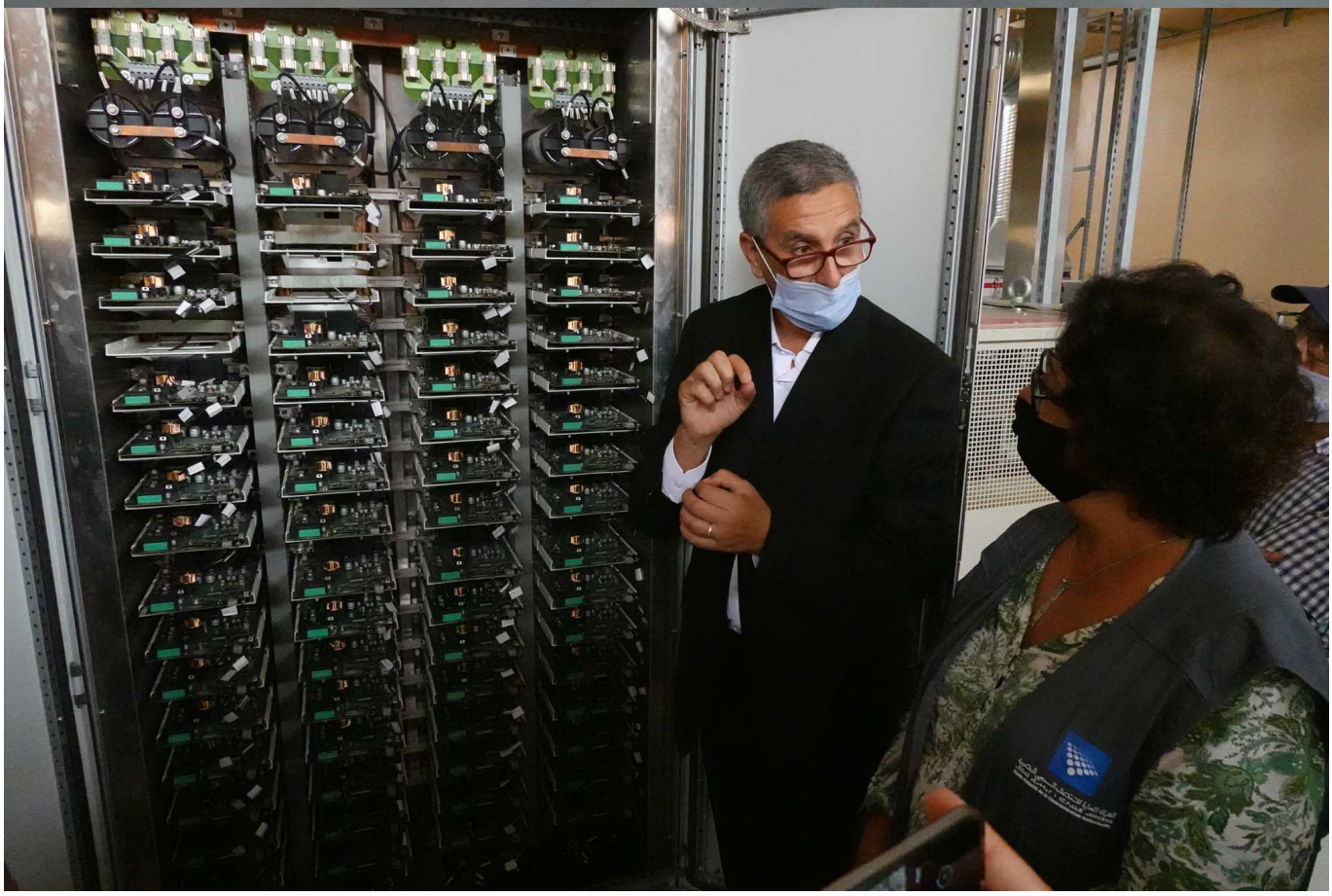

S7HP Neo
Bardoline

THOMSON

BROWN BOVERI

BROWN BOVERI

BROWN BOVERI

THOMSON
iiyama

THOMSON
UE1
THOMSON
UE2

THOMSON
UE1
THOMSON
UE2

Situation du nouveau centre Anounfeg
Centre
Altitude
Pylône
P. TNT
P. FM
Anounfeg
394 m
70 m
5 Kw
5 Kw

COM-TECH

الشركة الوطنية للإذاعة و التلفزة
SOCIÉTÉ NATIONALE
DE RADIODIFFUSION ET DE TÉLÉVISION
مركز البث الإذاعي و التلفزي
أكادير

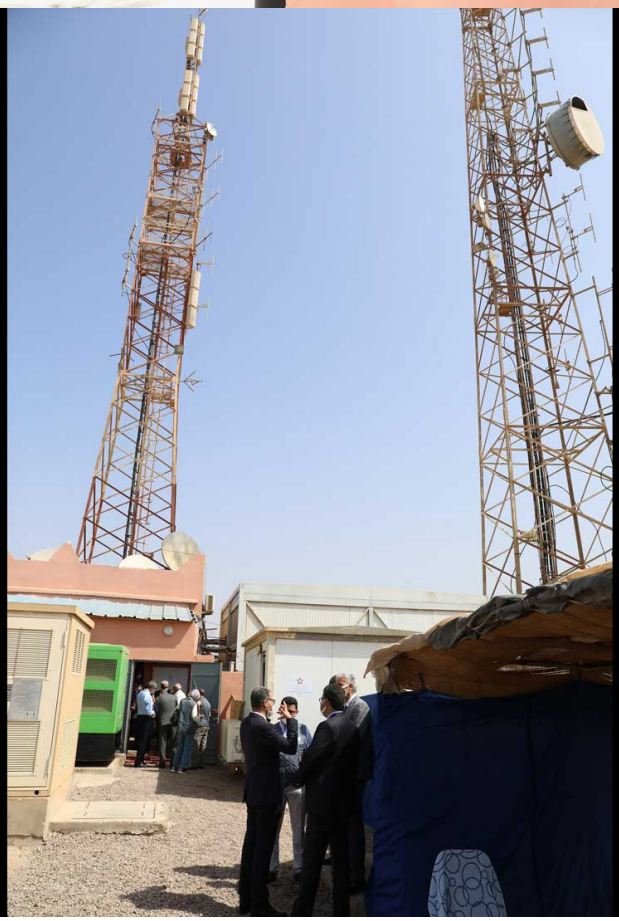

Dans le cadre du programme des visites de terrain, les membres du Conseil Supérieur de la Communication Audiovisuelle ont effectué du 07 au 09 juillet 2021 une visite à la Radio régionale d'Agadir de la SNRT et rencontré les responsables, les membres de la rédaction et le personnel technique de la radio. Les membres du Conseil ont également visité les centres de diffusion de la SNRT, situés à Ait Melloul et à Agadir Oufella.

Liens
[1] https://www.haca.ma/fr/javascript%3A%3B