# Les membres du Conseil Supérieur de la Communication Audiovisuelle ont effectué le 27 novembre 2023, dans le cadre du programme des visites de terrain, une visite au siège de Hit Radio à Rabat

27 nov 2023

HIT RADIO

HIT RADIO
BIENVENUE
مرحبا
Ahla W Sahla
VALKOMMEN
WELCOME
BENVENUTO
MAR7BA

BIENVENUE
VALKOMMEN
WELCOME
MAR7BA
Ahla W Sahla

BIENVENUE
VALKOMMEN
WELCOME
MAR7BA
Ahla W Sahla

BIENVENUE
مرحبا
Ahla W Sahla
VALKOMMEN
BENVENUTO
WELCOME

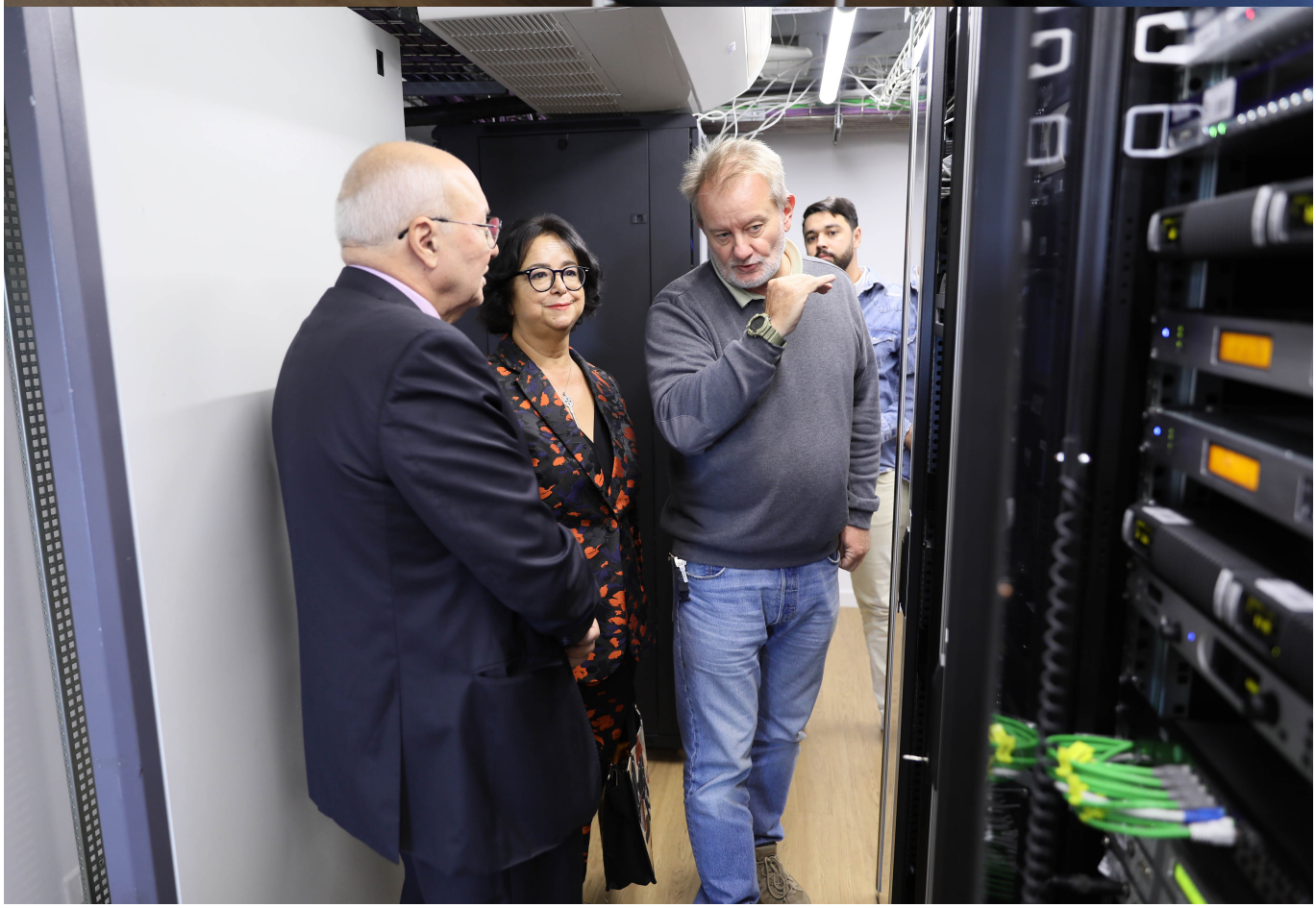

MAR7BA
Ahla W Sahla
BIENVENUE
WELCOME
BENVENUTO
HIT RADIO
Nos enjeux de développement

BIENVENUE
Ahla W Sahla
MAR7BA
مرحبا
BENVENUTO
DEVELOPPEMENT
PROD IMAGE

Les membres du Conseil Supérieur de la Communication Audiovisuelle ont effectué le 27 novembre 2023, dans le cadre du programme des visites de terrain, une visite au siège de Hit Radio à Rabat et rencontré M. Younes Boumehdi, Président Directeur Général, ainsi que les membres de la rédaction et le staff technique et administratif.

---

**Liens**
[1] https://www.haca.ma/fr/javascript%3A%3B